Du 04 au 10 nov. 2026 www.cinemafougeres.com	mer 04	jeu 05	ven 06	sam 07	dim 08	lun 09	mar 10
Nouveautés							
Sortie nationale L'AFFAIRE MARIE-CLAIRE	16h00 18h15 20h45	15h30 18h30	15h30 20h45	16h00 18h15 20h45	16h00 18h15 20h45	15h30 20h45	15h30 20h45
Sortie nationale UN BON PATRON	14h00 18h00 20h45	18h15 20h45	15h30 20h45	14h00 16h00 20h45	11h00 14h00 16h15	15h30 20h45	18h00 20h45
Avant-première | Unipop de ville en ville MARIAGE AU GOÛT D'ORANGE		18h30					
Grand Prix Festival Cannes 2026 MINOTAURE		20h30**VO**	15h15**VO**		16h30**VO** 20h30**VO**	15h15**VO**	20h30**VO**
Festival Alimenterre | Ciné Rencontre INSECTICIDE COMMENT L'AGROCHIMIE A TUÉ LES INSECTES	20h15						
Le Cercle des Voyageurs PHILIPPINES		14h30					
Saga Hunger Games # 5 HUNGER GAMES – LA BALLADE DU SERPENT ET DE L'OISEAU CHANTEUR				20h15	20h15**VO**		
Toujours à l'affiche							
Avertissement MOULIN	18h00 20h30	15h15 20h30	15h15 17h30 20h30	18h00 20h30	14h15 17h15 20h30	15h15 17h30 20h30	15h15 17h00
Interdit – 12 ans HOPE	16h30 20h15	15h15**VO** 20h15	20h15**VO**	16h30**VO** 20h15	20h15**VO**	20h15	15h15 20h15**VO**
Interdit – 12 ans KARMA	14h00 20h30	15h30 17h30	15h30 20h30	14h00 20h30	14h00 20h30	15h30 20h30	15h30 20h30
À partir de 8 ans L'ÎLE DES SOUVENIRS				14h00	11h00		
À partir de 6 ans SHAUN LE MOUTON : LA BÊÊÊTE D'HALLOWEEN	14h00		18h15	14h00	11h00	18h15	
LES MISÉRABLES	14h15 17h00	15h15 20h00	15h15 20h00	14h15 17h00	14h15 17h00	15h15 20h00	17h00 20h00
À partir de 6 ans LE CORSET		18h30		18h00	11h00 18h15	18h30	18h30
À partir de 6 ans MOCHY	14h00 16h00		18h30	14h00	11h00		
LA MAISON DE NOS RÊVES	18h15		18h30	18h15	14h00 18h15	18h30	18h30
À partir de 6 ans DUCOBU ET LE FANTÔME DE SAINT-POTACHE	14h00 16h00		18h15	16h00	11h00 14h00	18h15	18h15

Nos tarifs

Plein tarif 9,80€
Tarif réduit 7,80€
Sur présentation d'un justificatif
(Demandeurs d'emploi • Personnes en situation de handicap • Familles nombreuses • + de 60 ans)
Moins de 15 ans 5,80€
Moins de 26 ans & étudiants 6,80€
Sur présentation d'un justificatif
Matinée
6,20€ pour tous
Films CinéKids 4€

Cartes Fidélité
Se renseigner en billeterie

!!! Ne pas jeter sur la voie publique !!!

1, Esplanade des Chaussonnières
35300 Fougères

cinemafougeres.com

AFCAE CINÉMAS ART & ESSAI

Du mercredi 04 au mardi 10 nov. 2026







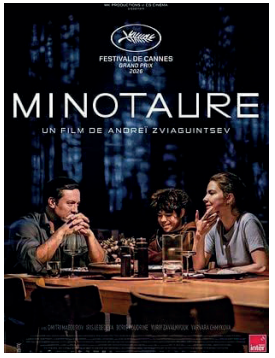

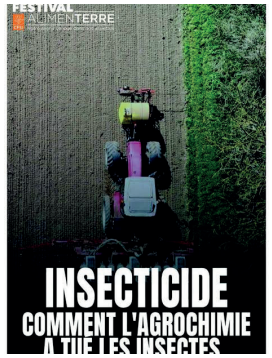

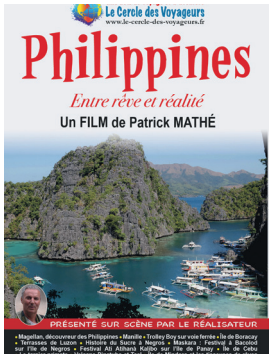

HUNGER GAMES :
LA BALLADE DU SERPENT ET DE L'OISEAU CHANTEUR

À l'affiche



L'Affaire Marie-Claire

Sortie nationale
France • 1h42 • Historique, Judiciaire
De **Lauriane Escaffre**, **Yvo Muller**
Avec Charlotte Gainsbourg, Cécile de France...

Novembre 1972. Au tribunal de Bobigny, un procès hors norme secoue la France entière. Marie-Claire Chevalier, 16 ans, est accusée d'avoir avorté illégalement. À la barre, sa mère et toutes les femmes qui l'ont aidée. Leur avocate, Gisèle Halimi, fait un pari fou, insensé : elle leur demande de ne pas plaider coupable.



Un bon patron

Sortie nationale
France • 1h27 • Comédie
De **Philippe de Chauveron**
Avec Didier Bourdon, Catherine Frot...

En quelques jours seulement, tout semble virer à la catastrophe pour Antoine Blanchet, héritier de l'ancestrale fabrique familiale de balances.
À la veille de recevoir un prix d'excellence censé honorer son usine, il doit, en urgence, sauver l'entreprise et maintenir le calme dans son petit univers bien organisé. Il s'y attelle, à sa manière, paternaliste et autoritaire : en bon patron ?

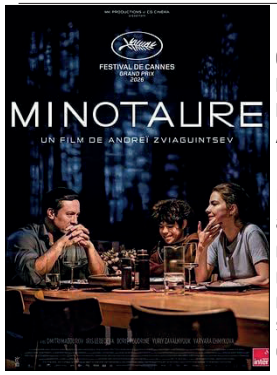

Minotaure

CINÉMAS ART & ESSAI

Grand Prix Cannes 2026
France, Allemagne, Lettonie • 2h20 • Drame
De **Andreï Zviaguintsev**
Avec Dmitri Mazourov, Iris Lebedeva...

Russie, 2022. Gleb, chef d'entreprise prospère, vit avec sa femme Galina et leur fils dans une ville de province. Il se retrouve confronté à des problèmes professionnels croissants, dans un monde de plus en plus instable. L'effondrement d'une vie soigneusement construite bascule rapidement dans la violence.

Retrouvez toute notre programmation en ligne et nos horaires sur **cinemafougeres.com**
Sans oublier notre page **Facebook** et notre compte **Instagram** !

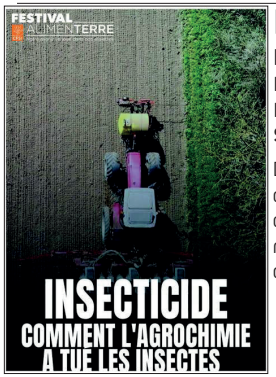

Insecticide

Festival Alimenterre | Ciné Rencontre
France, Belgique • 1h33 • Documentaire
De **Sylvain Lepetit**, **Miyuki Droz Aramaki**, **Sébastien Séga**

Depuis 1990, la population d'insectes aurait chuté de 75 % en Europe. Aussi captivante qu'alarmante, cette enquête internationale pointe le rôle des néonicotinoïdes, des insecticides neurotoxiques, dans le désastre écologique en cours.

Mercredi 04 novembre à 20h15
en partenariat avec Biocoop et le R.E.E.P.F.

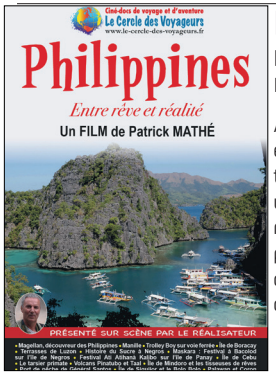

Philippines, entre rêve et réalité

Le Cercle des Voyageurs
De **Patrick Mathé**

Avec ses paysages somptueux, ses rizières en terrasses, ses plages de rêve et ses eaux turquoise et cristallines, ce pays est devenu une destination très prisée des touristes du monde entier. Posé sur le cercle de feu du pacifique, il est par contre souvent confronté à d'impressionnantes éruptions volcaniques et à de puissants typhons.

Jeudi 05 novembre à 14h30



Mariage au goût d'orange

CINÉMAS ART & ESSAI

Avant-première | Unipop de ville en ville
France • 1h55 • Comédie dramatique
De **Christophe Honoré**
Avec Adèle Exarchopoulos, Vincent Lacoste...

La fratrie Puig comprend sept enfants. Et c'est aujourd'hui qu'on marie le petit dernier : Jacques. Nous sommes en mars 1978 dans les faubourgs de Nantes. Le père n'assiste pas aux noces, il a été banni de la famille. Les frères et les sœurs eux sont tous là, heureux de se retrouver.

Jeudi 05 novembre film à 18h30, suivi d'une rencontre interactive avec le réalisateur

Et plus encore !
Retrouvez tous les autres films encore à l'affiche et les horaires sur la grille au dos.

À l'affiche



Hunger Games - La Ballade...

Saga Hunger Games # 5
U.S.A. • 2h38 • Action, Aventure
De **Francis Lawrence**
Avec Tom Blyth, Rachel Zegler...

Le jeune Coriolanus est le dernier espoir de sa lignée, la famille Snow autrefois riche et fière est aujourd'hui tombée en disgrâce dans un Capitole d'après-guerre. À l'approche des 10ème HUNGER GAMES, il est assigné à contrecœur à être le mentor de Lucy Gray Baird, une tribut originaire du District 12.



Moulin

CINÉMAS ART & ESSAI

Deuxième semaine | Avertissement
France • 2h14 • Drame historique
De **László Nemes**
Avec Gilles Lellouche, Lars Eidinger...

Juin 1943, Jean Moulin, chef de la Résistance, est arrêté alors qu'il tente de réunifier les forces de l'Armée Secrète. Interrogé par Klaus Barbie, le chef de la Gestapo de Lyon, Moulin est entraîné dans une confrontation implacable.

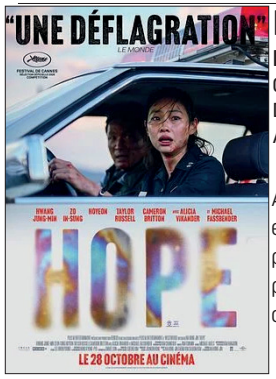

Hope

CINÉMAS ART & ESSAI

Deuxième semaine | Interdit - 12 ans
Corée du Sud • 2h37 • Science-Fiction, Thriller
De **Na Hong-jin**
Avec Jung-Min Hwang, In-sung Zo...

Après avoir découvert une mystérieuse entité extraterrestre près du Hopo, village portuaire perdu de la zone démilitarisée en pleine campagne, les habitants combattent contre la chose.

Pensez à réserver vos places en VàD (Vente à Distance)
à partir de notre site ou de notre appli.